Sportvereins-Nachrichten
Vereinszeitung vom Sportverein 1930 Weilbach/Ufr. e.V.
Ausgabe Nr. 155 · Erscheinungsweise monatlich · Juni 2022
SV Weilbach im Internet: *http://svweilbach1930.de/*

Freitag, 1. Juli, Elfmetercup und Beachparty!

Hallo, liebe Fans, Mitglieder des SV Weilbach und sehr geehrte Leser der Sportvereins-Nachrichten!

Am **Freitag,** den **1. Juli 2022 ab 18 Uhr** findet **beim Sportverein Weilbach** der **»11. Elfmetercup«** und im Anschluss die **»Beach-Party«** in der Festhalle statt.

Macht mit beim 11. Elfmetercup!

Für den Elfmetercup werden noch Mannschaften gesucht, die an der Veranstaltung teilnehmen! Die Anmeldung geht über E-Mail und kann auch direkt bei den Verantwortlichen bis 26. Juni 2022 erfolgen!

Anschließend findet nach der Siegerehrung und einer Tanz-Einlage der »Battle Dance Crew« vom TV Weilbach die oben angekündigte Beachparty unter Federführung der Puzzles-Crew im Bereich der Festhalle statt! *Siehe S. 4+6!*

Verrückt! Wir spielen weiter A-Klasse!

Was soll man da noch denken?! Klar, sind wir verdientermaßen abgestiegen! Und ja, wir freuen uns, weiter in der A-Klasse spielen zu können! Aber was da so in den letzten Wochen passiert ist, gibt einem schon zu denken! Horst Bauer versucht da mal eine Chronologie der Ereignisse. *Siehe Seite 8!*

Noch mehr Informationen im Innenteil!

Weiteres zu unserem Verein finden sie, wie gewohnt, im Innenteil der Vereinszeitung des Sportverein Weilbach!

Ihre Heike Kuger

Inhaltsverzeichnis und Impressum

Inhaltsverzeichnis:

»Endlich wieder Veranstaltungen!« – **Seiten 4–6**
Macht mit und seid dabei beim SV Weilbach! –
»11. Elfmetercup« und »Beachparty«!
»Versuch einer Chronologie der Ereignisse!« – **8**
Horst Bauer über Ab- und Aufstiegsszenarien.
Bambinis spielen neue Turnierform des DFB. – **10**
Waren beim »Mini-Fußball« in Mechenhard dabei!
Langjähriger Trainer Sven Törke hört auf! – **14–16**
Ein Interview mit dem scheidenden Coach.
»Neue Gesichter!« – Trainer Andreas Trunk. **18**
Der Arbeitseinsatz beim SV Weilbach! – **20–22**
Es sind eben immer wieder die Gleichen!
Was gibt es Wichtiges beim SV Weilbach –
Glückwünsche, Termine und Verstaltungstermine –
»Liebe Anzeigenkunden bitte bleibt uns treu!« **24**

Impressum:

Herausgeber: Sportverein 1930 Weilbach/Ufr. e.V.
Textbeiträge: Horst Bauer, Heike Kuger, Sven Törke und Horst Weisser.
Fotos: Horst Bauer, Diana Russ und Horst Weisser.
Anzeigenaquise: Horst Weisser.
Layout und Gestaltung: Horst Weisser.
Druck und Fertigstellung: Horst Weisser.
Auflage und Druckweise: 200 Exemplare, Umschlag und Innenteil 4c auf Konica Minolta ineo+ 250i.

Für Druckfehler übernehmen wir keine Haftung!
Nein! Denn Fehler sind beabsichtigt!
Wer einen findet, darf ihn behalten und sich daran erfreuen!

FAHRDIENSTLEISTUNGEN
KRANKENFAHRTEN
FLUGHAFEN-TRANSFER

ESA-Mietwagen

FAHRSERVICE

Erich Sauter

Hauptstraße 19 • 63937 Weilbach

Tel. 0172 8358012 + 09373 204140 (Edith Munz)

ELFMETERCUP
&
BEACHPARTY
01 | JULI | 2022
SPORTPLATZ WEILBACH
PRESENTED BY
SPORTVEREIN WEILBACH
& PUZZLES CREW

RECHTSANWALT BERND HOFMANN

Tätigkeitsschwerpunkte: Arbeitsrecht, Familien- und Erbrecht, Mietrecht, Straf-, Ordnungswidrigkeiten- und Verkehrsrecht, Unfallschadensregulierung, Versicherungsrecht und Vertragsrecht

Sollte Ihr Rechtsproblem nicht zu den aufgelisteten Gebieten gehören, freuen wir uns trotzdem über Ihre Anfrage und sind sicher, Ihnen auch in anderen Bereichen weiterhelfen zu können.

KANZLEI HOFMANN

Auf der Au 12
63785 Obernburg
Fon: 06022/2793905
Fax: 06022/2793906
rechtsanwalt-bernd.hofmann@t-online.de

Einladung zum 11.Elfmeter-Cup 2022

Am Freitag den 01. Juli ab 18 Uhr.

Es dürfen mehrere Mannschaften gemeldet werden. Jede Mannschaft besteht aus 5 -10 Schützen (Männlich, weiblich, jung, alt alles ist möglich)

Der Turniermodus wird je nach Anzahl der Mannschaften festgelegt.

Die drei Turnierbesten erhalten Sachpreise.

Die Teilnahme ist kostenlos. Wir bitten jedoch darum keine Getränke mitzubringen, da diese bei uns am Getränkestand, wie immer, günstig erworben werden können.

Nach dem Elfmeter-Cup gibt es die Siegerehrung und eine Tanzeinlage der »Battle Dance Crew«!
Im Anschluss findet die »Beachparty« statt!

Die Anmeldung ist schriftlich, per Whatsapp 017678358626 oder E-mail an Werner Nahrath w.nahrath@web.de
Bis zum **Sonntag den 26.06.2022** abzugeben.

Wir nehmen am Elfmeter-Cup des SV Weilbach teil.

Name der Mannschaft: _____

Mannschaftsführer: _____

Telefon: email: _____

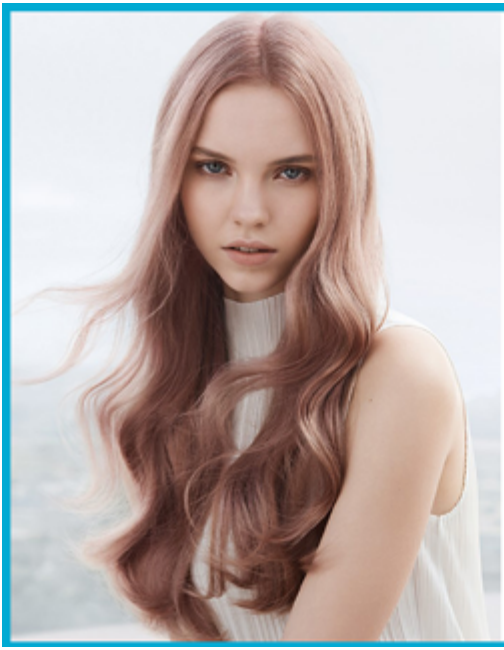

Isoldes
HAARSTUBE

Hauptstraße 69
63937 Weilbach

T: +49 9373 3720
F: +49 9373 203837
Isoldes-Haarstube@web.de

Langjähriger Partner
in Sachen Fleisch- und Wurstwaren

Heigel & Eck

63897 Breitendiel
Nibelungenstraße 49
Tel. 09371/2179

63897 Miltenberg
Hauptstraße 33
Tel. 09371/3229

63937 Weilbach
Hauptstraße 49
Tel. 09373/2067061

Chronologie des Ab- und Aufstiegs der SG!

Eigentlich ist der Nichtabstieg unverständlich! Von Horst Bauer

Es ist kaum zu verstehen, dass unsere Erste Mannschaft jetzt doch nicht absteigen muss. Um etwas Klarheit zu schaffen, hier ein Erklärungsversuch mit einer Chronologie der Ereignisse.

Sonntag, 15. Mai 2022
Unsere Erste Mannschaft verliert ihr letztes Heimspiel gegen den direkten Konkurrenten SG Breitendiel/Rüdenau. Hiermit sind wir einen Spieltag vor Ende der Saison 2021/2022 abgestiegen.

Montag, 16. Mai 2022
Ernst Schober und ich schreiben eine E-Mail an Kreisspielleiter Philipp Gottschalk, ob es irgendwie möglich ist, trotz Abstiegs in der A-Klasse verbleiben zu können. Philipp Gottschalk antwortet prompt. Da gibt es für die Erste Mannschaft keine Möglichkeit. Aber mit der Zweiten Mannschaft SG Kirchzell/Weilbach/Weckbach. Diese liegt auf dem vierten Platz in der Tabelle. Tabellenführer Schneeberg steigt auf. Der Zweite Miltenberg II und der Dritte TSV Amorbach II müssen auf den Aufstieg in die A- Klasse verzichten. Dann kann unsere Zweite Mannschaft die Relegation um den Aufstieg spielen. Bei einem Sieg ist der Aufstieg sicher.

Freitag, 20. Mai 2022
Auslosung der Relegation in Ringheim. Süd 1 spielt gegen Süd 3, Süd 2 gegen Süd 4. Dazu wird die Weltkarte benötigt. Wir haben ausgerechnet, dass wir gegen Bürgstadt II spielen müssten.

Sonntag, 22. Mai 2022
Letzter Spieltag, unsere Zweite Mannschaft tritt verstärkt an und behauptet den vierten Platz punktgleich vor Breitendiel/Rüdenau II in der B-Klasse. Die Erste Mannschaft verliert mit dem letzten Aufgebot in Krausenbach.

Abends ruft mich Kreisspielleiter Philipp Gottschalk an. Er gratuliert uns zum Aufstieg in die A-Klasse, Gruppe 5, Aschaffenburg. Kleinheubach II verzichtet auf den Aufstieg, somit brauchen wir keine Relegation spielen. Breitendiel als Vorletzter spielt gegen Bürgstadt II.

Dienstag, 24. Mai 2022
E-Mail von Philipp Gottschalk. Wir müssen als SG Kirchzell/Weilbach/Weckbach in einer anderen A-Klasse spielen. Da nicht zwei Kirchzeller Mannschaften in einer Klasse spielen können. Also dann gegen Kleinwallstadt, Sulzbach, Heimbuchenthal II und Aschaffenburger Mannschaften. Im März 2023 kann Kirchzell das Spielrecht an uns abtreten.

Mittwoch, 25. Mai 2022
Ernst Schober und ich treffen uns mit Andreas Herkert in Kirchzell. Der sich sofort bereit erklärt, uns das Spielrecht zu übertragen. Von uns werden 50 l Bier für die Kirchzeller Truppe für ihren Abschluss versprochen.

Donnerstag. 26. Mai 2022
Die Erste von Breitendiel verliert das Relegationsspiel gegen Bürgstadt II und steigt ab.

Freitag, 3. Juni 2022
Bevor ich die Mannschaftmeldung abgebe, schreibe ich Philipp Gottschalk nochmal eine E-Mail, ob wir nicht doch in der A-Klasse 5 (Miltenberger Raum) bleiben können.

Samstag, 4. Juni 2022
Antwort vom Spielleiter: Ja, das geht nach Erkundigung beim Bezirksspielleiter.

Freitag, 10. Juni 2022
Mannschaftsmeldungen letzter Termin.

Samstag, 11. Juni 2022
E-Mail von Gottschalk. Da es im Kreis Aschaffenburg durch Aufstieg, Rückzug usw. zu wenig Mannschaften gibt, um fünf A-Klassen zu besetzen, spielen Breitendiel/Rüdenau, Kleinheubach II, Oberafferbach/Glattbach und Wenigumstadt auch in der neuen Saison in den A–Klassen. Wozu dann der ganze Relegationsmist?

Fazit: Alles wie gehabt?! Viel Aufregung um nix! Vielleicht kann man mich und Ernst Schober jetzt auch einmal verstehen, dass wir nicht jeden Tag, dass hier erwähnte, groß öffentlich weitergetragen haben. ***hb***

unendliches Glück ganzjährige Freude lebenslange Liebe

Rosalie Hartig
FOTOGRAFIE

Telefon: 0176/21605328 | www.rosalie-hartig-fotografie.de

Finanzen • Versicherung • Immobilien

Pfaff Finanzberatung GmbH
Am Stadtweg 5 • 63927 Bürgstadt
Tel.: 09371 / 9119858 • www.pfaff-finanzberatung.de

Beim Mini-Fußball in Mechenhard dabei!

Bambinis spielen neue Turnier-Spielform des DFB! Von **Horst Bauer**

Am Samstag, den 7. Mai 2022 nahmen unsere Kleinsten, die Bambini's vom Sportverein Weilbach, erstmals an der vom DFB neu eingeführten Spielform beim Mini-Fußball in Mechenhard teil.

Alle unsere Spieler trafen in's Tor!

In drei Mannschaften jagten zehn Kids dem Ball hinterher. Gespielt wurde drei gegen drei auf vier Minitore. Dabei erzielten unsere Jüngsten insgesamt 31 Tore. Jeder von unseren Kids konnte mindestens ein Tor erzielen. Dies ist auch das Ziel dieser neuen Spielform vom DFB. Gegenüber der traditionellen Spielform mit sieben gegen sieben auf Kleinfeldtore. Es soll jeder Spieler mehr Ballkontakte haben und es soll mehr Tore und damit Erfolgserlebnisse für jeden einzelnen geben. So wurde in Mechenhard auf zehn Spielfeldern gespielt. Auf Spielfeld Eins spielen die schwächeren Teams, auf Feld zehn die Starken. Wenn eine Mannschaft gewinnt, steigt diese auf. Bei Niederlage ab.

Erfolgserlebnisse werden gefördert!

So wird sichergestellt, dass bei sieben Begegnungen starke Mannschaften gegeneinander spielen. Die schwächeren Teams dann auch gleichstarke Gegner bekommen. Unsere »Erste Mannschaft« startete auf Feld sieben. Kam bis auf Feld zehn, und beendete sehr gut auf Feld sieben. Unsere zwei anderen Teams spielten auf den untersten Spielfeldern, was aber nicht weniger Spaß machte. Zum Abschluss bekam noch jeder ein Eis vom Kreis-Mini-Fußball-Beauftragten Uwe Damm. Das nächste Turnier an dem wir teilnahmen war am 21. Mai in Amorbach. Wir laden euch gerne mal zum nächsten Spieltag ein. Das müsst Ihr mal gesehen haben, dieses Spektakel, wenn 60 Kinder gleichzeitig auf dem Platz kicken ist einfach göttlich. ***hb***

Sie hatten ihren Spaß und dann ist es toll wenn man noch ein Eis bekommt! Unsere Bambini's beim Turnier in Mechenhard.

FAHRSCHULE
GROßKINSKY
Bei Anmeldung und Vorlage dieser Anzeige
erwartet Euch eine tolle Überraschung!
www.fahrschule-grosskinsky.de
Debonstraße 3a • 63916 Amorbach
Öffnungszeiten: Montag & Donnerstag 19:00 Uhr - 20:30 Uhr
Mobil: 0170 3115887

pixart
MEDIENAGENTUR
FOTOGRAFIE • GRAFIK & DESIGN • MARKETING • WEBDESIGN • DRUCKSERVICE • SOCIAL-MEDIA
WWW.PIXART-DESIGN.COM

AS MOTOR
STIGA
SABO
Herkules
ISEKI
VIKING
STIHL

Reparaturen aller Marken

- Service
- Beratung
- Verkauf
- Ersatzteile
- Werkzeug
- Sicherheits-bekleidung
- Helme, Schuhe, Handschuhe

NEUBERGER GmbH
GARTENGERÄTE
63920 Großheubach
Industriestraße 10c (Abfahrt Süd I und II)
Telefon 09371/99233

www.e-kuechendesign.de

© newsartwork

KÜCHEN *Design*

Küchen & Geräte Zentrum

Unsere Küchen machen glücklich!

- 50 hochwertige Musterküchen im Haus
- 200 Markeneinbaugeräte zur Auswahl im Haus
- Planung, Ausführung und Montage durch Küchenspezialisten

Wir freuen uns auf Sie!

E-KüchenDesign GmbH
Weilbach Süd
Reuboldstraße 6a
Tel. 09373/2031080

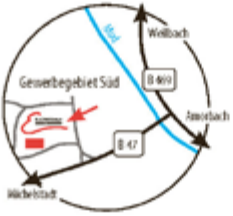

TIERNAHRUNG & ZUBEHÖR

Mainzer Straße 43
63897 Miltenberg
Tel. 09371/5555

Öffnungszeiten:

Montag bis Freitag von 9.00 bis 12.30 Uhr
und 14.00 bis 18.00 Uhr
Samstag von 9.00 bis 13.00 Uhr

Nach neun Jahren hört Trainer Sven Törke auf,

Trainer Sven Törke stellt sich den Fragen über die zurückliegenden Jahre, allgem

Nach neun Jahren hört Trainer Sven Törke nun auf und wird sich erstmal seiner Familie und anderen Dingen widmen. Neun Jahre sind eine lange Zeit mit Höhen und Tiefen! Auch wenn es zuletzt mit der SG nicht so positiv lief, bleiben doch, wenn man diese lange Zeit betrachtet, überwiegend die schönen Zeiten für uns in Erinnerung! Danke Sven! *hw*

Sven Törke, der Trainer der zurückliegenden neun Jahre stellt sich hier nun abschließend den Fragen rund um das Geschehen bei den Aktiven, beim Sportverein Weilbach und im Allgemeinen.

Weisser: **Hallo, Sven! Deine Amtszeit, nach über 9-jähriger Trainertätigkeit beim SV Weilbach bzw. in der SG Weilbach/Weckbach ist mit dem letzten Verbandsspiel in der Runde 2021/22 zu Ende gegangen. Was bleibt Dir persönlich, auf diese Jahre bezogen, am Positivsten in Erinnerung?**

Törke: Hallo Horst, ja, neun Jahre sind eine lange Zeit. Den einen positiven Moment kann ich dir hier nicht nennen, den es waren natürlich viele schöne Dinge, die ich in dieser Zeit erleben durfte. Zumindest, wenn man von letzter Saison mal absieht. Ein Team eine so lange Zeit zu betreuen, ist sogar in unseren Klassen eher selten. Highlights waren sicher die Relegationsspiele und der kuriose Aufstieg in die A-Klasse. Aber eben auch die Feste, die wir über die Jahre zusammen gefeiert haben, sind etwas Besonderes. Das Team hat mich vor allem bei der Aufgabe, sich ein soziales Projekt zu erarbeiten, überzeugt. Daraus resultiert der heutige Adventskaffee mit dem das Team jedes Jahr soziale Projekte in der Region unterstützt. Alles in allem einfach schöne Jahre mit vielen positiven Erlebnissen hier bei der SG.

Weisser: **Was hat Dir in dieser Zeit nicht so besonders gut gefallen, was hätte da besser, auch von unserer bzw. Vereinsseite aus, laufen sollen bzw. können?**

Törke: Sicher gibt es auch immer die zweite Seite der Medaille. Wir sind im sportlichen Bereich immer noch nicht breit genug und vor allem professionell genug aufgestellt. Die Aufgaben rund um das Team laufen im Prinzip nur nebenbei mit, dabei müsste das Team und dessen Erfolg im Mittelpunkt stehen. Viele Dinge in diesem Bereich laufen zu Träge und die Organisation rund um die Mannschaft muss einfach professioneller werden. Dies wird uns aber nicht gelingen, wenn diese Personen noch zig andere Aufgaben im Verein erledigen müssen und so einfach zu wenig Zeit für diesen so wichtigen Job haben.

Weisser: **Wie siehst Du Deine Zukunft nach den langen Jahren als Trainer beim SVW? Wirst Du wieder als Trainer tätig sein oder schwebt Dir da etwas anderes vor?**

Törke: Ich war jetzt 20 Jahre als Spieler und weitere 20 Jahre als Trainer unterwegs. Im Prinzip ohne Pause. Daher bin ich jetzt erst mal froh aus diesem Hamsterrad raus zu sein. Und sind wir ehrlich, vor allem das letzte Jahr hat einem da auch viel Energie geraubt. Ich freue mich jetzt auf Zeit mit meiner Frau und der Familie. Einfach mal den Sonntag geniessen können, auf Feste und Geburtstage gehen und keine Gedanken machen, wie man am Mittag das Team aufstellt. Und auch wenn in den letzten Wochen durchaus auch interessante Anfragen reingekommen sind, freue ich mich jetzt auf diese Zeit. Ob ich dann irgendwann mal zurückkomme, kann ich Dir heute nicht sagen. Wir werden sehen, was kommt.

Weisser: **Wir vom SVW könnten uns schon vorstellen, Dich zukünftig außerhalb des Trainerjobs in**

wie sieht er diese Zeit und sein Blick nach vorne?

einen Fragen zur Aktualität und wie er seine Zukunft sieht! Von Horst Weisser

einer verantwortungsvollen Position bei unserem Herzensclub, der Dir ja auch bestimmt ans Herz gewachsen ist, zu sehen! Wie stehst Du dazu?
Törke: Natürlich ist mir der Club ans Herz gewachsen und der Abschied fällt mir nicht leicht. Deshalb habe ich im letzten Jahr bereits frühzeitig Bescheid gegeben, das ich aufhöre. Horst und Ernst haben natürlich in den letzten Wochen versucht, mich auch weiter an den Club zu binden aber im Moment, gerade nach dieser Saison, brauche ich einfach auch den Abstand. Was danach kommt, darüber mache ich mir jetzt noch keine Gedanken.

Weisser: **Deine Familie ist ja in Weilbach verwurzelt! Wie siehst Du die Zukunft des Sportvereins eingebettet im Ort Weilbach, gerade in dieser Zeit?**
Törke: Der Vereinssport hat in der heutigen Zeit einen anderen Stellenwert als früher. Für kleine Vereine, wie den unseren wird es immer schwerer eine schlagkräftige Truppe zu finden und die Aufgaben der Zukunft zu meistern. Ich denke, wenn wir wie oben bereits erwähnt, uns sportlich nicht weiter entwickeln wird es schwierig in Zukunft auf dem Markt zu bestehen. Aber es ist immer einfacher gesagt als getan und wir müssen einfach alles versuchen, um mit unseren Mitteln den maximal möglich Erfolg für die SG zu ermöglichen.

Weisser: **Allgemein gefragt: Das momentane Weltgeschehen bringt einen schon zum Nachdenken! Wie siehst Du das, auch speziell als Familienvater?**
Törke: Das Weltgeschehen ist aktuell kurz gesagt einfach verrückt. Krieg, Klimaerwärmung, steigende Preise, immer mehr radikales Gedankengut, da macht man sich schon Gedanken, wie das alles weiter geht. Politiker möchte ich aktuell eher nicht sein. Ich würde mir wünschen, dass wir alle mal wieder ein wenig bescheidener werden, mal wieder nach links und nach rechts und eben nicht nur auf uns selbst schauen. Auch mal an andere Denken und den Egoismus zu Hause lassen. Wir haben eine so schöne Erde und zerstören diese gerade mit einer Dummheit, wie man sie selten gesehen hat. Aber es gibt noch genug gute Menschen, die einem Hoffnung machen, dass es wieder bessere Zeiten geben wird und ich glaube daran, dass wir das zusammen auch wieder hinbekommen werden.

Weisser: **Wir im Verein sind ja alle fußballbegeistert! Wie siehst Du z. B. eine WM im November in Dakar?**
Törke: Das ist auch wieder ein Thema. Menschenrechte werden mit Füßen getreten. Es geht nur um Profit. Umwelt, Menschen sind egal. Es werden Stadien für Milliarden gebaut, um eine WM-Struktur aufzubauen, obwohl diese bereits in fußballbegeisterten Ländern existieren. Zudem eine Winter-WM, kein Grillen, keine Partys, das wird schon komisch. Im Moment kommt bei mir noch kein wirkliches WM-Fieber auf, zumal man sich zu dieser Zeit einfach auch an anderen Dingen erfreut. Mal schauen ob bei mir noch WM-Stimmung aufkommt.

Weisser: **Wir haben ja gemeinsam, Horst Bauer, Ernst Schober, Du und ich, schon einiges in den zurückliegenden Jahren mit den Aktiven sprichwörtlich mitgemacht! Zwei Jahre zwei B-Klassen-Mannschaften, verpasste Aufstiege und dann doch unverhofft aufgestiegen! Wie siehst Du da die Verantwortlichen in den Fußballverbänden mit Ihrer Planung und Arbeit?**
Törke: Ich denke, auch hier muss ein Umdenken stattfinden. Mann kann den Fußball auf dem Lande nicht mit dem in städtischen Ballungszentren vergleichen.

Fortsetzung auf Seite 16

Der Trainer, Sven Törke im Interview!

Die Fortsetzung von der Seite 15! Von Horst Weisser

Die Strukturen müssen vor allem auf dem Land gestärkt werden und es braucht Innovationen um den Fußball hier weiterzuentwickeln. Wird das nicht passieren wird das Vereinssterben auf dem Land weitergehen und eine wichtige Anlaufstelle für soziale Kontakte in den Orten wird verloren gehen.

***Weisser:* Wie siehst Du die heutige Einstellung der Aktiven zu unserem Lieblingssport in den kleinen Vereinen, wie unserem?**
Törke: Gerade das letzte Jahr hat hier gezeigt, dass sich in diesem Bereich einiges ändern muss. Diese Mannschaft hätte in der letzten Saison nicht so schlecht abschneiden müssen. Aufgrund der Einstellung, vor allem in der Sommervorbereitung, war es aber in dieser Klasse zu befürchten. Ich hoffe das hier ein Ruck durch die Jugend geht und in Zukunft wieder mehr Zeit für die Vereine »geopfert« wird.

***Weisser:* Wir spielen ja trotz des Abstiegs doch wieder in der A-Klasse! Wie und wo siehst Du unsere Mannschaft in der kommenden Runde?**
Törke: Die Jungs haben mehr drauf als Sie in der vergangenen Saison gezeigt haben und ich hoffe das werden Sie in der neuen Saison zeigen. Die neue Klasse hat zudem deutlich an Qualität verloren, sodass ich unseren Jungs durchaus eine Platzierung in den Top fünf zutraue. Aber wie gesagt, es wird auf die Einstellung ankommen.

Zum Schluss noch ein kleiner Satz in eigener Sache. Vielen Dank an alle, die mich die letzten neun Jahre begleitet haben. Es war eine geile Zeit und ich werde euch immer in meinem Herzen behalten.

Danke Sven für das Gespräch und alles Gute für die Zukunft! ***hw***

Elektro KIEL

- Elektroinstallation – auch Bustechnik
- Photovoltaikanlagen
- Telefon- und Hauskommunikationsanlagen
- Home-Entertainment
- Datennetzwerktechnik
- Altbausanierung, Modernisierung
- Beleuchtungskonzepte für innen und außen

Termine nach Vereinbarung!

Elektro Kiel Service GmbH

Reuboldstraße 11 • 63937 Weilbach/Industriegebiet Süd
Tel. 09373/99833 • Fax 99834 • info@elektro-kiel.com

www.elektro-kiel.com

»Neues Gesicht!« Die Trainervorstellung

Gespräch mit dem neuen Trainer Andreas Trunk! Von Horst Bauer

Name: Trunk. ***Vorname:*** Andreas.
Alter: 40 Jahre. ***Wohnort:*** Breitenbuch.
Familienstand: Ledig.

Was war Dein größter Erfolg als Spieler?

Andreas: Erfolg ist immer relativ, ja da war der ein oder andere Aufstieg oder Meisterschaft. Aber letzten Endes zählt für mich das Aufstehen nach einer Niederlage oder einer weniger guten Phase als größerer Erfolg, anstatt den Kopf in den Sand zu stecken.

Welche drei Dinge würdest Du auf eine einsame Insel mitnehmen?

Andreas: Hund, Snowboard, Badehose!

Was wäre Deine Henkersmahlzeit?

Andreas: »Sauerbraten mit Kartoffelknödel!«

Mit wem würdest Du einen Monat tauschen?

Andreas: Mit niemandem, mein Leben ist spannend genug!

Wer ist/sind Dein/e Lieblingsfußballer?

Andreas: Aktuell Jamal Musiala vom FCB.

Welcher ist Dein Lieblings-Verein?

Andreas: Der FC Bayern München.

Wer ist Dein/e Lieblingsschauspieler/in?

Andreas: Hab ich keine/n.

Was kannst Du besonders gut kochen?

Andreas: Kochen kann ich recht vieles, zumindest haben es bisher alle überlebt und sind wiedergekommen!

Welche Musik magst Du am liebsten?

Andreas: Querbeet, je nach Veranstaltung und Form.

Gibt es andere Hobby's außer Fußball?

Andreas: Snowboarden, Wandern, ITW.

Was wünschst Du Dir persönlich für die Zukunft?

Andreas: Ehrlich, bei der Frage hab' ich lange überlegt. Wer meine Geschichte kennt, würde Gesundheit erwarten. Ich denke Spaß am Leben würde die Frage bestens beantworten. Wird schon irgendwie, es gibt immer eine Lösung! ***hb***

WINTERGÄRTEN

Beratung, eigene Fertigung und Montage

Ihr kompetenter Partner

BREUNIG

FENSTERBAU
HAUSTÜREN

BREUNIG GmbH
Erftstraße 36
63927 Bürgstadt/Main
Telefon 09371/2484
www.breunig-fensterbau.de

Natur-Radler-Fans aufgepasst:

Eure Lieblingserfrischung gibt's jetzt auch ohne Alkohol!

Der fruchtig frische **Durstlöscher** aus **50 % alkoholfreiem Bier und 50 % Zitronenlimonade** ist ein prickelndes Geschmackserlebnis mit natürlichem **Zitronensaft**.

NEU: ALKOHOLFREIES NATUR-RADLER IN KULTIGER FLASCHE!

FAUST BIER-SPEZIALITÄTEN

Faust. Das bleibt unter uns.

www.faust.de

Wenig Unterstützung beim Arbeitseinsatz!

Gemeckert wird schnell aber geholfen wenig! Von Horst Weisser

In der Festhalle musste im Getränke- und Essensstand die Decke erneuert werden!

Christian Groh und Markus Kuger entfernten die alten Platten, die hier zum Abtransport abgeladen wurden.

Markus maß und schnitt die neuen Deckenelemente aus ...

... und brachte diese mit Christian wieder an der Decke an.

Sieht doch super aus!!!
Tolle Arbeit Jungs, habt ihr gut gemacht!

Auf diesem Weg möchten wir uns auch bei Turan Baskaya für die kostenlose Zurverfügungstellung der Platten herzlich bedanken!

ROTH

Sanitär- und Heizungstechnik
Öl-, Gas-, Wasserinstallation
Heizöl, Haushaltswaren

Jürgen Roth

Am Marktplatz 3
63937 Weilbach

Tel. 09373/1476
Fax 09373/4482
E-Mail: info@roth-heizoel.de

Es sind Immer die Gleichen, das alte Lied!

Trotzdem, vieles konnte bewältigt werden! Von Horst Weisser

Schrott u. Metallrecycling

WILD METALL ©

Inh. Thomas Wild

Containerdienst für Schrott, Metalle und Abbruchabfälle

- Demontagen
- Brennarbeiten
- Entkernungen
- Gebäudeabrisse

Systematisch! Wirtschaftlich! Kompetent!

Reuboldstr. 10 · 63937 Weilbach
Tel. 0151/15536135 · info@wild-metall.eu

Was gibt's Wichtiges beim Sportverein Weilbach?

Herzlichen Glückwunsch! – Veranstaltungstermine aktualisiert! – Kundenhinweis!

»Alles Gute und Gesundheit!« Das SVW-Team!
Am **Mittwoch,** den **6. Juli 2022** feiert unser Ehrenmitglied ***Herr Niko Schüssler*** seinen ***82. Geburtstag***. Am **Donnerstag,** den **7. Juli 2022** wird unser Mitglied ***Herr Werner Seitz 88 Jahre jung***.
Wir wünschen beiden natürlich alles Gute!

Wichtige Termine für den SVW Anfang Juli!
Am **Freitag**, **1. Juli 2022** ab **18 Uhr** ist endlich der **»11. Elfmetercup«** und die **»Beachparty«.**
Am **Sonntag**, den **3. Juli 2022** beginnt die **Vorbereitung unserer Aktiven** um **10.30 Uhr** unter dem neuen Trainer Andreas Trunk **in Weilbach**!

Voraussichtliche Veranstaltungstermine für 2022!
01. 07. »Elfmetercup« und »Beachparty«
24. 09. »Oktobierfest«
21. bis 23. 10. Die »Weintage« beim SVW
04.11. »Ehrenabend« im Sportheim
27. 11. »Advents-Kaffee« – Hilfsaktion der Aktiven
10. 12. Weihnachtsfeier
24. 12. »Arthur-Hennig-Gedächtnisfrühschoppen«
31. 12. »Breze zwicke« im Sportheim

Die nächste SVW-Zeitung gibt's Ende Juli '22!
Die nächsten **Sportvereins-Nachrichten, Ausgabe Nr. 156** erscheinen mit neuen Info's des SVW **zum Ende des nächsten Monats, im Juli 2022**!

Wichtiger Hinweis an unsere Anzeigenkunden!
»Ab der Ausgabe Nr. 157 (August 2022), geht es wieder von vorne los!« Wir hoffen, dass Sie uns weiter mit Ihrer Anzeige in der neuen Dekade (8/2022 bis 7/2023) in der SVW-Vereinszeitung unterstützen. Wir würden uns sehr darüber freuen! Bitte, sind Sie weiter dabei! *Ihr SVW-Vorstandsteam*

»E-Bikes« in riesiger Auswahl!!!
mb-rad-sport
Am Bahnhof 2
63916 Amorbach
Tel: 0 93 73/20 35 55
www.mb-rad-sport.de
Der Radladen in Amorbach mit großer Auswahl an hochwertigen Rennrädern, MTB's und Zubehör!
Öffnungszeiten: Di., Mi., Fr. 10.00 – 12.30 und 14.00 – 18.00 Uhr
Do. 10.00 – 12.30 und 14.00 – 20.00 Uhr
Sa. 10.00 – 14.00 Uhr, Montag geschlossen!
SCOTT
TREK
RIESE & MÜLLER
Diamant
SANTA CRUZ
Kalkhoff
FOCUS
GIANT BICYCLES

MICHELANGELO
CONSULTING
BERATEN - OPTIMIEREN - PROFITIEREN
ICH OPTIMIERE IHRE STROM & GAS VERTRÄGE KOSTENFREI!
MICHELANGELO CONSULTING, MAINSTRASSE 1, 63911 KLINGENBERG
WWW.MICHELANGELO-CONSULTING.DE
INFO@MICHELANGELO-CONSULTING.COM
TEL: 09372-1207440
QR-CODE ABSCANNEN UND KONTAKT AUFNEHMEN

Ka - Ja BAU GmbH

KA-JA Bau GmbH • Hartungsstraße 42 • 63937 Weilbach

Bautechnik in Meisterqualität

Wir führen aus:

- Abbruch-
- Entwässerungs-
- Maurer-
- Pflaster-
- Beton- und Stahlbetonarbeiten

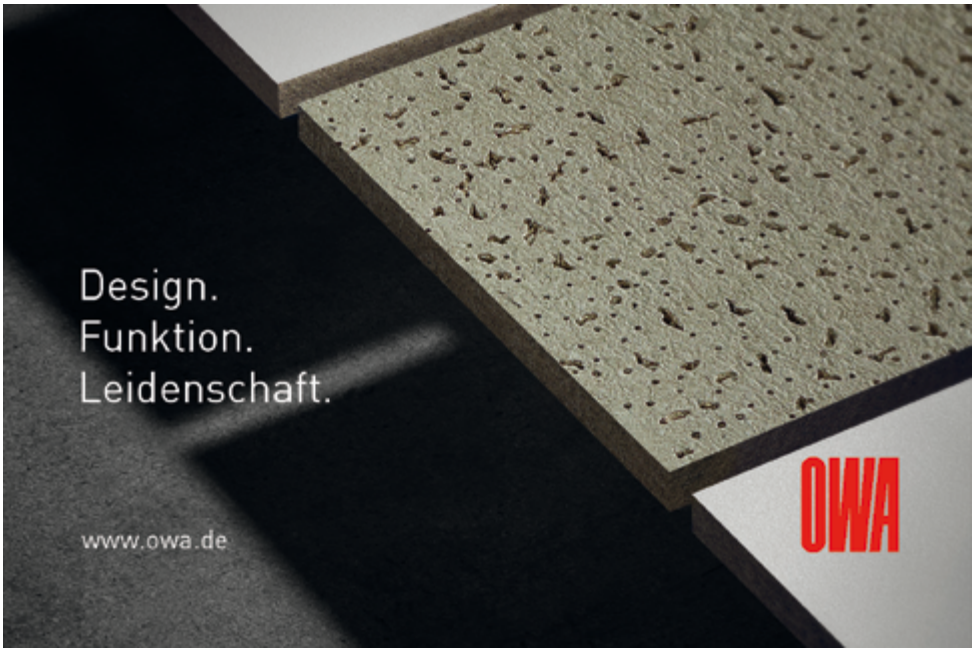
Design.
Funktion.
Leidenschaft.
www.owa.de
OWA

Seit 1888
Wir bringen's ...garantiert!
BAUSTOFFE
HÄFNER
AMORBACH · Weilbacher Straße 13 ✆ 09373·1312

EDEKA-Markt Habath

EDEKA

Nutzen Sie unseren Liefer-Service!

So funktioniert's:

1. Fordern Sie unseren Bestellschein an oder holen Sie ihn sich im Markt ab.
2. Schreiben Sie zu Hause in aller Ruhe Ihre Bestellung und schicken Sie uns
   entweder **per Fax:** **0 93 73 / 98 02 73**
   oder **per Post:** **EDEKA-Markt Habath**
   Weilbacher Straße 5b
   63916 Amorbach
   oder **Sie geben sie einfach in unserer Filiale ab**
   oder **Sie rufen uns an: 0 93 73 / 98 02 71**
3. Unser Liefergebiet: Amorbach mit allen Stadtteilen, Weilbach mit allen Ortsteilen, Kirchzell mit allen Ortsteilen, Schneeberg mit allen Ortsteilen.
4. Der Mindestbestellwert beträgt 15,- €.
5. Für jede Lieferung wird eine Zustellgebühr (Entfernung entsprechend) berechnet.
6. Die Bezahlung kann ausschließlich in bar erfolgen.
7. Es werden die am Liefertag gültigen Ladenverkaufspreise berechnet.

Öffnungszeiten: Montag bis Samstag von 8 bis 20 Uhr!

Wir freuen uns auf Ihre Bestellung!

Wertvolle Prämien warten auf Sie

Jetzt sofort punkten.

Mit der Deutschland Card

EDEKA